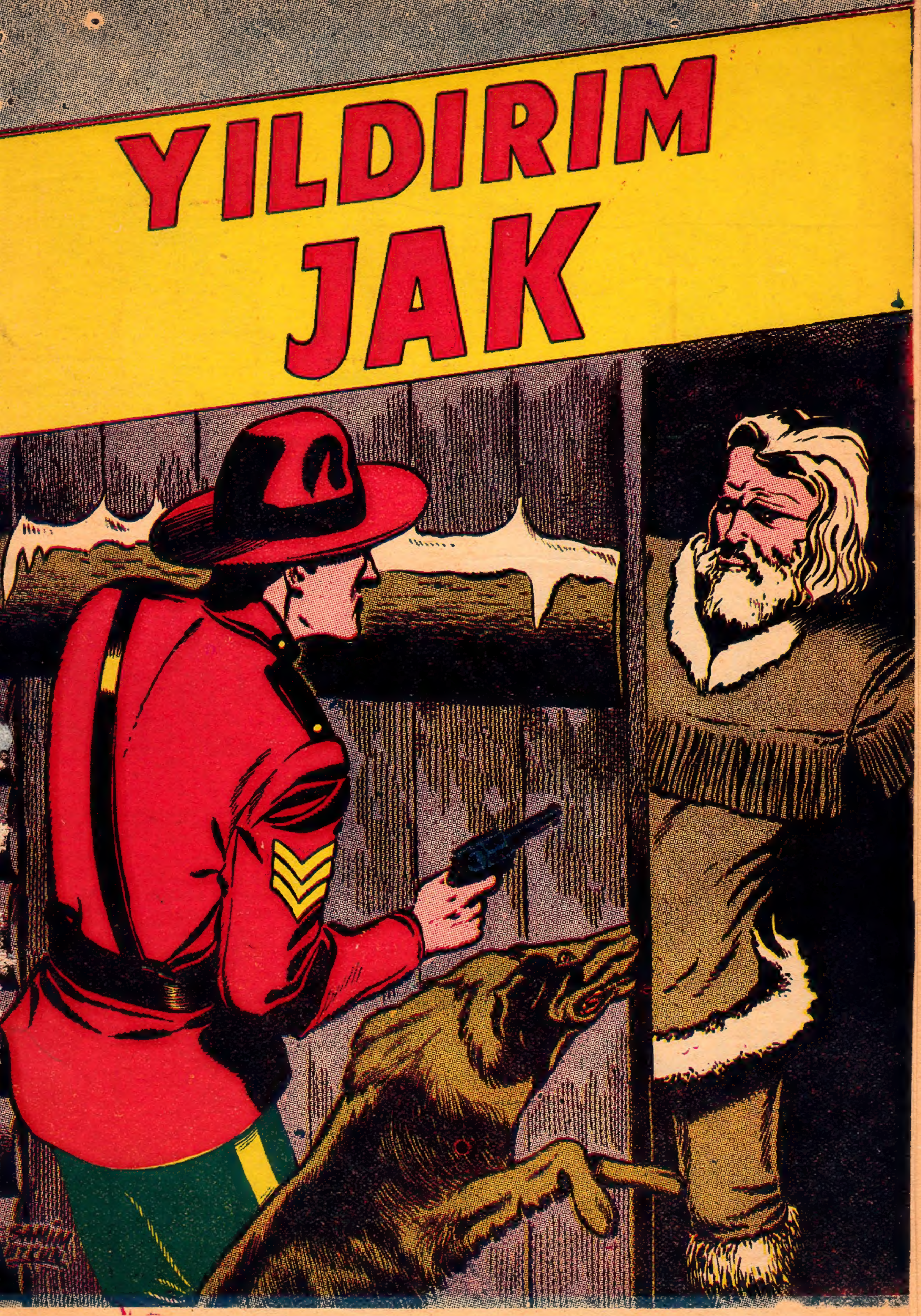
YILDIRIM
JAK

HAZIRLIKLAR BİTMİŞ, KÜÇÜK İSTASYON HAYDUTLARI KARŞILAMAK ÜZERE TEDBİRLERİNİ ALMIŞTI.
BU SIRADA...
MÜHENDİS BEY, TEPEDE ATEŞ YANIYOR!
İŞARET VERİYORLAR. DEMEK TAM ZAMANI
HAZIRLANAN PLÂNA GÖRE MATVES'LE ADAMLARI HAYDUTLARI GERİDEN SARMAK İÇİN HAREKETE GEÇTİLER.
HAYDİ ARKADAŞLAR! ŞİMDİ TAM ZAMANI!
HAYDUTLAR ZAFERLERİNDEN EMİN OLARAK AZGIN FIRTINANIN İÇİNDE HIZLA İLERLİYORLARDI...
BİRDEN JAK'IN GÖZLERİ PARLADI..
SEVGİLİ ARKADAŞIM MORISSON BİRKAÇ SANİYE SONRA HINCIN ALINMIŞ OLACAK!
JAK'IN ATTIĞI İLK KURŞUNU, PENCERELERDEN ATILAN SAYISIZ SİLAH SESLERİ TAKİP ETTİ!..
ÇABUK BENİ TAKİPEDİN
DİKKAT EDİN! SARILDIK!
EYVAH!..

HAYDUTLAR DERHAL YAN SOKAKLARDAN BİRİNE GİRDİLER...
HAY ALLAH KAHRETSİN! BU DA O POLİS KÖPEĞİNİN İŞİDİR MUHAKKAK!
AH! VURULDUM! KURTARIN!
HAYDUTLAR KAÇARKEN DEMİRYOLU İŞÇİLERİ DE PEŞLERİNE DÜŞÜP SİPERLERİNDEN ÇIKMIŞLARDI!
ZIP
HAYDUTLAR KAÇARKENDE SİLAH ATMAKTAN GERİ KALMIYORDU..
ÇABUK! KAÇALIM!..
TAM BU SIRADA MATVES VE ADAMLARI YETİŞTİ..
ÇABUK İKİ GRUBA AYRILIN!..
SARILDIKLARINI ANLIYAN HAYDUTLAR TEKRAR MEYDANA DÖNDÜLER...
VURULDUM!. GERİYE!.. GERİYE DÖNÜN!.
ATEŞ!.
HA! HA! BRAVO MATVES. ADAMLAR KISKACA GİRDİ.
FERRI GALLIENO
18

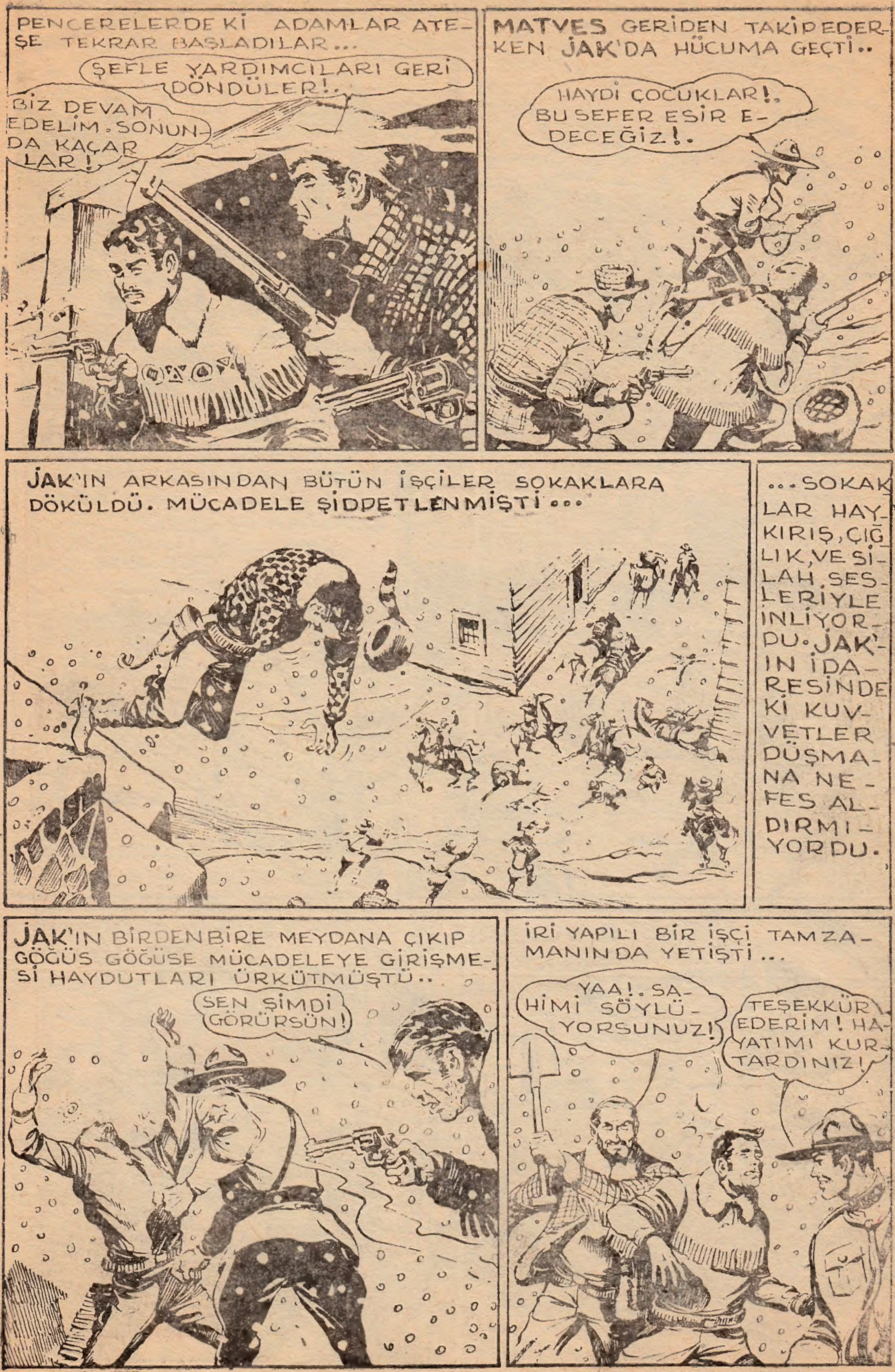
PENCERELERDEKİ ADAMLAR ATEŞE TEKRAR BAŞLADILAR...
ŞEFLE YARDIMCILARI GERİ DÖNDÜLER!.
BİZ DEVAM EDELİM. SONUNDA KAÇARLAR!
MATVES GERİDEN TAKİP EDERKEN JAK'DA HÜCUMA GEÇTİ..
HAYDİ ÇOCUKLAR!. BU SEFER ESİR EDECEĞİZ!.
JAK'IN ARKASINDAN BÜTÜN İŞÇİLER SOKAKLARA DÖKÜLDÜ. MÜCADELE ŞİDDETLENMİŞTİ...
...SOKAKLAR HAYKIRIŞ, ÇIĞLIK, VE SİLAH SESLERİYLE İNLİYORDU. JAK'IN İDARESİNDEKİ KUVVETLER DÜŞMANA NEFES ALDIRMIYORDU.
JAK'IN BİRDENBİRE MEYDANA ÇIKIP GÖĞÜS GÖĞÜSE MÜCADELEYE GİRİŞMESİ HAYDUTLARI ÜRKÜTMÜŞTÜ..
SEN ŞİMDİ GÖRÜRSÜN!
İRİ YAPILI BİR İŞÇİ TAM ZAMANINDA YETİŞTİ...
YAA!. SAHİMİ SÖYLÜYORSUNUZ!
TEŞEKKÜR EDERİM! HAYATIMI KURTARDINIZ!

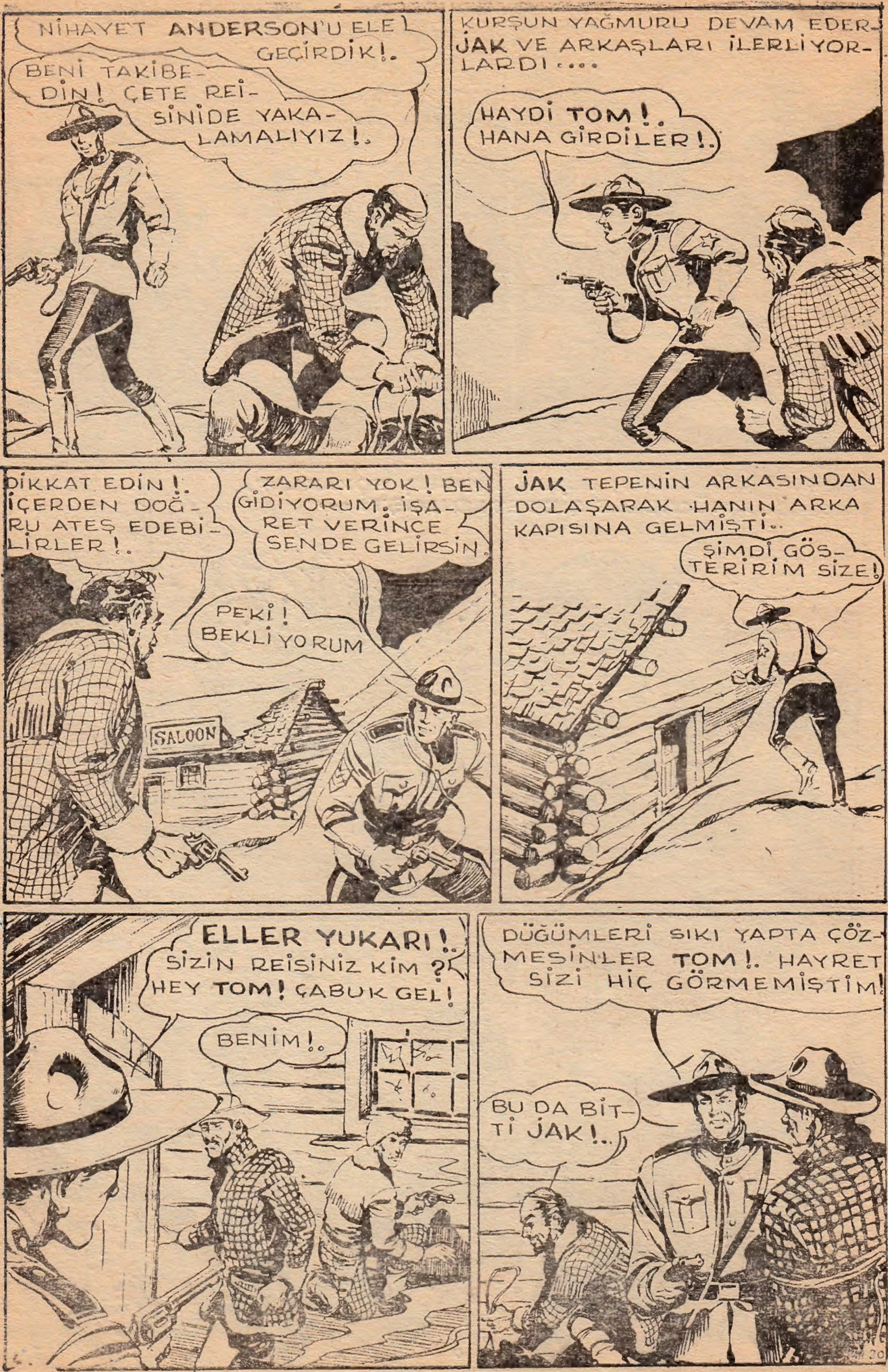
NİHAYET ANDERSON'U ELE GEÇİRDİK!.
BENİ TAKİBEDİN! ÇETE REİSİNİDE YAKALAMALIYIZ!.
KURŞUN YAĞMURU DEVAM EDER. JAK VE ARKAŞLARI İLERLİYORLARDI....
HAYDİ TOM!. HANA GİRDİLER!.
DİKKAT EDİN!. İÇERDEN DOĞRU ATEŞ EDEBİLİRLER!.
ZARARI YOK! BEN GİDİYORUM. İŞARET VERİNCE SENDE GELİRSİN.
PEKİ! BEKLİYORUM
SALOON
JAK TEPENİN ARKASINDAN DOLAŞARAK HANIN ARKA KAPISINA GELMİŞTİ..
ŞİMDİ GÖSTERİRİM SİZE!
ELLER YUKARI!. SİZİN REİSİNİZ KİM? HEY TOM! ÇABUK GEL!
BENİM!.
DÜĞÜMLERİ SIKI YAPTA ÇÖZMESİNLER TOM!. HAYRET SİZİ HİÇ GÖRMEMİŞTİM!
BU DA BİTTİ JAK!..

YA BE-NI GÖR-MÜŞMÜYDÜN?.. KIMILDAMA!. YOKSA YAKARIM!
HEY ALLAH KAHRET-SİN!.. ÇOCUK GİBİ TU-ZAĞA DÜŞTÜM!.
NE ŞANSSIZ-LIK!..
ADAMLARI-MI DERHAL SERBEST BIRAKIN!.
O ESNADA MERDİVENDE BİR GÜRÜLTÜ OLMUŞTU. HAYDUT BİRDEN GERİ DÖNDÜ...
BU DA NESİ ?
..BUNU FIR-SAT BİLEN JAK SERİ BİR HAREKETLE MASANIN ÜS-TÜNDE DU-RAN ŞİŞEYİ KAPTIĞI Gİ-Bİ...
GIN
..ADAMIN ELİNE VUR-DU. SİLAHINI DÜŞÜRT-TÜ.
AH!..
SIRA ŞİMDİ DE BENDE!
YAKALANACAĞINI ANLI-YAN ÇETE REİSİ CAMI KIRARAK DIŞARIYA FIR-LADI.
ATININ ARKASINA GİZLENEREK DÖRT NALA KOŞTURMAYA BAŞLADI..
ELİMDEN KAÇIRMAMA-LIYIM!..

ARTIK BENİ YAKALAYAMAZ! KAYALIKTA ONA GÜZEL BİR TUZAK HAZIRLAYAYIM!.
ARASI EPEY AÇILINCA ATININ ÜSTÜNE ATLADI..
REİSTEN BAŞKA HEPSİNİ YAKALADIK!
BENDE ONUNLA UĞRAŞAYIM!.
YILDIRIM JAK ÇOK GEÇMEDEN HAYDUTA YETİŞMİŞTİ.
EYVAH YAKALANDIM!.
BİR DÖNEMECİ DÖNER DÖNMEZ HAYDUT HAYVANDAN ATLADI..
BUNU GÖRÜNCE ŞAŞIRACAK!
.. FAKAT JAK OYUNDAKİ HİLEYİ SEZMİŞTİ..
NE GÜZELDE NUMARA HAZIRLAMIŞ!
HAYDUTUN GİDECEĞİ KULÜBEYE ONDAN EVVEL... ULAŞTI.
HAYRET! BENDEN ÖNCE GELMİŞ!.
22

BİR TEK ÇAREM KALDI!
FAKAT JAK KEMENTİN UĞULTUSUNU DUYMUŞTU..
?...
İPE TUTUNARAK KENDİNİ BOŞLUĞA BIRAKIVERDİ..
FAKAT TAM BU SIRADA KEMENTİN TAKILI OLDUĞU KAYA YUVARLANDI.
ZZZIP
VE HAYDUTUDA BERABER SÜRÜKLEDİ..
AAAH!..
İŞTE! NİHAYET CEZASINI BULDU!.
NEDE OLSA BİR İNSANDIR. GİDİP BAKAYIM.
JAK TAHMİN ETTİĞİ GİBİ KARŞISINDA VALLY'NİN KARDEŞİ CON'U BULDU.
NERENDEN IZDIRABIN VAR?
HİÇ! BENİM İÇİN HERŞEY BİTTİ. YALNIZ BİR ARZUM VAR JAK!
KIZ KARDEŞİME DEKİ: «YAPTIKLARIMIN HEPSİNE PİŞMANIM. ONDAN VE HEPİNİZDE AF DİLİYORUM!»

KASABADA HERKES YILDIRIM JAK'I MERAKLA BEKLİYORDU NİHAYET JAK'IN GELDİĞİ GÖRÜLDÜ. ATIN ÜSTÜNDE DE CON'UN CESEDİ VARDI.
BU CON LAZAR!. VALLY'NİN AĞABEYSİ!.
O'NUN SABOTAJCILARIN BAŞI OLDUĞUNU KİM TAHMİN EDERDİ!.
VALLY HANIN ÖNÜNDEYDİ..
AĞABEYİM!.. BİR HAYDUTMUŞ HA!
METİN OLUN KÜÇÜK HANIM. KARDEŞİNİZ HAYAT YOLUNU ÇOK YANLIŞ SEÇMİŞ; FAKAT ÖLÜRKEN HEPİNİZDEN ÖZÜR DİLEDİ!..
BU ÇOK MÜTHİŞ BİR ŞEY!.
?..
..BU İŞE HAYRET EDEN MATVES MÜTEMADİYEN SUAL SORUYORDU..
PEKİ!. CON'DAN NASIL ŞÜPHELENEBİLDİN?.
HAREKETLERİNDEKİ TUHAFLIKLAR GÖZÜME ÇARPIYORDU!.
JAK BİRAZ SONRA HERŞEYİ AÇIK AÇIK ANLATMIŞ VE BU İSMİ MORISSON'UN DEFTERİNDE OKUDUĞUNU SÖYLEMİŞTİ..
SONRA GELEN TELGRAFTAN DA CON'UN HAKİKİ BİR COĞRAFYACI OLMADIĞINI ÖĞRENMİŞTİM..
ŞİMDİ NE YAPACAKSINIZ
HİÇ!. GERİYE DÖNÜYORUM. İŞİM BİTTİ ARTIK!.
MÖSYÜ JAK! VİNİP'TEN BİR TELGRAF!..

KALGARİ'DEN HAREKET ETMEK ÜZEREYKEN ALDIĞI BİR TELGRAF JAK'IN PROJELERİNİ DEĞİŞTİRMİŞTİ. PARLAK BİR ŞUBAT SABAHINDA VİNİP POLİS MERKEZİNE GELDİ. İLK GÖRÜŞTÜĞÜ KİMSE BAŞKAN KELLİ OLMUŞTU..
MÖSYÜ JAK, SİZİ BURAYA BOŞU BOŞUNA ÇAĞIRMADIĞIMI TAHMİN ETMİŞSİNİZDİR. HALLEDİLMESİ GEREKEN MÜHİM BİR MESELE KARŞISINDAYIZ!.
EMREDİN KUMANDANIM!.
GENERAL OFFICE
BELEDİYE REİSİNİN KASASINDA YENİ BİR İNFİLAK MADDESİ OLAN «K.Y.W.» NİN FORMÜLLERİ BULUNUYOR! BU İSİM, BU MADDEYİ BULAN ÜÇ ÂLİMİN İSİMLERİNİN BAŞ HARFİNDEN MEYDANA GELMİŞTİR. ŞİMDİ YAPILACAK İŞ BU FORMÜLLERİ OTTAVA'YA GÖTÜRMEKTİR..
İNGİLTEREDEN GELMİŞ OLAN BİR HEYET ORADA TECRÜBELER YAPACAK ECNEBİ AJANLAR BU FORMÜLÜ ELDE ETMEYE ÇALIŞIYORLAR. GÖRÜYORSUNUZKİ VAZİFENİZ OLDUKÇA GÜÇTÜR!.
BUNU YALNIZ SİZİN BAŞARABİLECEĞİNİZİ DÜŞÜNÜYORUM!
İLTİFATLARINIZA ÇOK TEŞEKKÜR EDERİM EFENDİM!
ON DAKİKA SONRA BELEDİYE REİSİNİN EVİNİN ÖNÜNE GELMİŞ BULUNUYORDU...
BIG STAR

ANSIZIN KÖŞEYİ DÖNEN AZGIN ATLI BİR ARABANIN ÖNÜNDEN GÜÇ KURTULDU.
BU DA NESİ ?..
SAKİN OL YAVRUM! ADAM ÇILDIRMIŞ GALİBA. BÖYLE ARABA SÜRÜLÜR-MÜ ?.
BELEDİYE REİSİNİN EVİNDE JAK'I BİR SÜRPRİZ BEKLİYORDU...
ÇOK ŞÜKÜR BİR POLİS GELDİ!
BİR ŞEY Mİ VAR ?.
REİS BEYİ ÖLDÜRÜYORLARDI!.
LÂNET HERİFLER!
İYİCE HIRPALANAN İHTİYAR YAVAŞ YAVAŞ KENDİNE GELİYORDU...
VERNİT FORMÜLLERİ ÇALDI!
KİMDİR BU VERNİT ?

KASA MUHAFIZLARINDAN BİRİYDİ!.
REİS BEY İÇİN BİR DOKTOR ÇAĞIRIN! BEN GİDİYORUM!
TARİF ETTİKLERİNE GÖRE VERNİT BENİM ARABADA GÖRDÜĞÜM ADAMIN TA KENDİSİ İDİ
REİSİN KÖPEĞİ ETRAFI KOKLAYIP DURUYOR. ZEKİ HAYVAN BİRŞEYLER ANLADI GALİBA...
HAYDİ! YÜRÜ BAKALIM!
BU SIRADA VERNİT AYNI YILDIRIM HIZIYLA YOLUNA DEVAM ETMEKTEYDİ..
ANSIZIN KARŞISINA BÜYÜKÇE BİR KAYA PARÇASI ÇIKIVERDİ...
AMAN!.. BİR TAŞ!
MAHVOLDUM! ... BİTTİM!..

ARABA KULLANILMAZ HALE GELDİ. ATLARDAN BİRİNE BİNEREK YOLUMA DEVAM EDEYİM! VAKTİNDE **STON**'A YETİŞMELİYİM!.
HAY ALLAH KAHRETSİN! UZAKTAN BİR POLİS GELİYOR!.
JAK KAZAYI GÖRMÜŞTÜ..
AH!.. ŞİMDİ DE ATLA KAÇIYOR!..
MÜTHİŞ BİR TAKİP BAŞLAMIŞTI. FAKAT ATLAR KARDA İLERLEMEKTE GÜÇLÜK ÇEKİYORLARDI.
KENDİ ATININ POLİSİN ATINDAN DAHA FAZLA YORULDUĞUNU FARKEDEN **VERNİT** SİLAHINI KULLANMIYA BAŞLADI..
BU ONU BİRAZ YAVAŞLATIR HERHALDE!.
ŞİMDİ DE ATEŞ ETME SIRASI BENDE...

BEKLENMEDİK BİR ANDA ATIN AYAĞI KARLARIN ALTINDA KALMIŞ OLAN BİR ÇUKURA BATTI VE JAK YERE YUVARLANDI..
AMANNN!..
HİÇ KIMILDAMIYOR!.. HERHALDE BİRKAÇ YERİ KIRILMIŞTIR!..
JAK, ANCAK BİR MÜDDET SONRA KENDİNE GELEBİLMİŞTİ..
BİR YERİM KIRILMAMIŞ FAKAT AVIMI DA ELİMDEN KAÇIRDIM!
... BİR SAAT SONRA JAK HAYDUTUN İZİNİ BULABİLMİŞTİ..
EVET! ATLI BİR AVCI GELDİ! BİRAZ SONRA BİR KIZAĞA BİNEREK İKİ YARDIMCIYLA BURADAN AYRILDI!
ÇOK TEŞEKKÜR EDERİM
JAK'DA DERHAL HAZIRLIKLARINI BİTİRDİ VE İLK KIZAĞIN İZİNİ TAKİBEDEREK YOLA KOYULDU..
ŞANSIM VARMIŞ! İZLER ÇOK GÜZEL BELLİ OLUYOR!
İKİ GÜN SONRA VERNİT VE ARKADAŞLARI VİNİP GÖLÜ YAKINLARINA GELMİŞLERDİ..
POL, SEN YOLA DEVAM ET! JEF'LE İKİMİZ ADAYA GEÇİP BİRAZ ORADA KALALIM. BU DAHA İHTİYATLI BİR HAREKET OLUR!

POLÜ VİNİP'TE KİMSE TANIMIYACAĞI GİBİ BİZİM GEÇİT YERİMİZİDE KİMSELER ANLIYAMIYACAK..
BİRKAÇ SAAT SONRA..
HAYRET! KÖPEK MÜTEMADİYEN GÖL KENARINA GİTMEK İSTİYOR!
NE OLUYORSUN TOM! KIZAĞIN İZİ DEVAM EDİYOR. GÖL KENARINDA NE ARIYORSUN?
TAMAM! BURADADA BİR TAKIM İZLER VAR! BİR KAYIK İZİ BU!..
JAK HEMEN YERLİLERDEN BİR KAYIK TEDARİK ETTİ..
ANLAŞILDI! KÖPEK İLLE ADAYA ÇIKMAK İSTİYOR!
İŞTE BİR KULÜBE! PENCERESİNDEN DE IŞIK GÖRÜNÜYOR!

BİRKAÇ DAKİKA SONRA...
NE İSTİYORSUNUZ ?
KULÜBEYİ ARAŞTIRACAĞIM!
İHTİYAR KAPIYI AÇMAKTA TEREDDÜT EDİYORDU. FAKAT KÖPEK ŞİMŞEK GİBİ ÜZERİNE ATILINCA.
İMDAT!..
!..
JAK'DA ARKASINDAN İÇERİ GİRDİ
TAMAM! TAHMİN ETTİĞİM GİBİ!. BİRAZ EVVEL İKİ KİŞİ BURADA YEMEK YEMİŞ.
KÖPEĞİN HALİ POLİSİN DİKKATİNİ ÇEKMİŞTİ...
İŞTE! ARKA KAPIDAN ÇIKMIŞ, KAÇIYORLAR!
HAYDİ TOM!. KAYIĞA BİNMEDEN YAKALAYALIM!
SAHİLDE HAZIR DURAN KAYIĞA ATLAMIŞLARDI.
ŞU LÂNET POLİS İZİMİZİ NEREDEN ÖĞRENDİ ACABA?
YANINDAKİ KÖPEĞİ GÖRMÜYOR MUSUN?.

JAK GELMEDEN SAHİLDEN AYRILMAYA MUVAFFAK OLMUŞLARDI..
YA ÖBÜR SANDALLA O'DA BİZİ TAKİP EDERSE ?
SANDALI DELİK DEŞİK EDİYORUM
BİRAZ SONRA YILDIRIM JAK SAHİLE GELMİŞTİ...
HAY ALLAH KAHRETSİN!. BENİM SANDALI KULLANILMAZ HALE SOKMUŞLAR!
BU ALÇAKLARIN PEŞİNİ BIRAKMIYACAĞIM! İŞTE SANDAL VAZİFESİNİ GÖRECEK BİR KÜTÜK!
NE DE OLSA KÜTÜK ÇOK YAVAŞ İLERLİYORDU...
YİNE EPEY VAKİT KAYBETTİM!
BİRAZ SONRA TEKRAR KIZAKLARININ BAŞINA GELMİŞ BULUNUYORLARDI.
NEYSEKİ KÖPEKLER YORGUN DEĞİL!
NİHAYET BİR KÖYE RASTLADILAR
WITHE BAR

Ekicigil Çocuk Yayınları

ROMANLAR :

1 — Define Adası	Robert Louis Stevenson	100	Kuruş
2 — Tom Sawyerin Maceraları	Mark Twain	100	»
3 — Tom Sawyer Polis Hafiyesi	» »	100	»

DÜNYA EDEBİYATINDAN SEÇME MASALLAR

1 — Sihirli At	Şark Masalı	25	Kuruş
2 — Rüyalar Ülkesinde	» »	25	»
3 — Bağdatlı Tüccar	» »	25	»
4 — Talih Kuşu	» »	25	»
5 — Korkusuz Reis	Türk Masalı	30	»
6 — Küçük Korsan	» »	30	»
7 — Sihirli Değnek	Çin Masalı	30	»
8 — Çoban Paşa	Türk Masalı	30	»
9 — Cazip Prens	Fransız Masalı	30	»
14 — Kahraman Cüce	Fin Masalı	30	»

RESİMLİ MACERA HİKÂYELERİ

1 — Yıldırım Jak	Birinci fasikül	30	»
2 — » »	İkinci fasikül	30	»
3 — » »	Üçüncü fasikül	30	»
4 — Kahraman Suvari	Birinci fasikül	30	»
5 — » »	İkinci fasikül	30	»
6 — » »	Üçüncü fasikül	30	»

«KAHRAMAN MIKI MAVS Sayı: 3; Yıl: 1; Sahibi: EŞREF EKİCİGİL.
Yazı İşleri: EŞREF EKİCİGİL - İdarehane: Nuruosmaniye Cad. No. 79/1 Tel: 2 5 3 8 8